

## Einbruchschutz

- Doppelwandiger Tresorkorpus
- Spezialfüllung der Wandung für höheren Widerstandsgrad (SE II)
- Dreiwandige Tür mit Bohr- und Schneidbrennsicherung
- Dreiseitige Verriegelung durch 40 mm massive Rundstahl-Riegelbolzen

- Massive Stahlhintergreiferschiene verhindert das Aushebeln der Tür bei abgeschnittenen Scharnierbändern
- Formgegossene Spezialpanzerung im Verschlussbereich
- Einbruchschutz (ECB-S / VdS) Widerstandsgrad II (50 / 80 RU)

## Feuerschutz

- Feuerschutz bei leichten Bränden
- Vierseitig umlaufender Feuerfalz



## OPTIMALER SCHUTZ VOR:



Einbruch mit mechanischen Einbruchswerkzeugen



Einbruch durch Türverankerung mit starken Riegelbolzen



Thermischen Einbruchswerkzeugen



Feuer und aggressiven Bränden

Versicherungsschutz:  
Einbruch / Diebstahl SE II A  
€ 50.000,-\* gewerblich  
€ 100.000,-\* privat

## FARBALTERNATIVEN ohne Aufpreis

Sie möchten unterschiedliche Farben für innen und außen? Fragen Sie uns!

7035

3020

5000

6005

\* Unverbindliche Empfehlung / Richtwerte. Rücksprache mit Ihrem Sachversicherer erforderlich!

## TECHNIK, AUSSTATTUNG + ZUBEHÖR

### Wertschutzschränke Euroguard SE II A



#### Grundausrüstung

Technische Daten		SE II A 0	SE II A 1	SE II A 2	SE II A 3	SE II A 4	SE II A 5	SE II A 6 / 2
Bestell-Nr.		1101000070	1101000071	1101000072	1101000073	1101000074	1101000075	1101000076
Einbruchschutz (VdS / ECB•S)		II	II	II	II	II	II	II
Maße außen (in mm)	Höhe	800	1050	1200	1450	1600	1850	1850
	Breite	625	625	725	725	725	825	1225
	Tiefe*	600	600	600	600	600	600	640
Maße innen (in mm)	Höhe	620	870	1020	1270	1420	1670	1670
	Breite	440	440	540	540	540	640	1040
	Tiefe	420	420	420	420	420	420	450
Gewicht	ca. kg	300	300	320	380	430	540	720
Farbe (Grundausrüstung)	RAL 7035	✓	✓	✓	✓	✓	✓	✓
Sonderlackierungen / RAL-Farbe angeben	Bestell-Nr.	Alle Modelle: 1807000524						
Türen		1	1	1	1	1	1	2
Fachboden (Ausstattung)		1	1	2	2	3	3	3
Fassungsvermögen	Liter	111	157	226	281	314	438	782
Fassungsvermögen, Ordner, DIN A4		5	10	21	21	28	32	52

\* Durch die vorstehenden Beschläge erhöht sich das Außenmaß in der Tiefe um 80 mm.



Innenfach mit Zylinderschloss (Sonderausstattung)



Lochpunkte für Höhenverstellung

## Einbruchschutz

- Doppelwandiger Tresorkorpus
- Spezialfüllung der Wandung für höheren Widerstandsgrad (SE II)
- Dreiwandige Tür mit Bohr- und Schneidbrennsicherung
- Dreiseitige Verriegelung durch 40 mm massive Rundstahl-Riegelbolzen

- Massive Stahlhintergreiferschiene verhindert das Aushebeln der Tür bei abgeschnittenen Scharnierbändern
- Formgegossene Spezialpanzerung im Verschlussbereich
- Einbruchschutz (ECB-S / VdS) Widerstandsgrad II (50 / 80 RU)

## Feuerschutz

- Feuersicherheit nach EN 15659
- Vierseitig umlaufender Feuerfalz

 **60 min**  
Feuersicherheit  
nach EN 15659



### OPTIMALER SCHUTZ VOR:



Einbruch mit mechanischen Einbruchswerkzeugen



Einbruch durch Türverankerung mit starken Riegelbolzen



Thermischen Einbruchswerkzeugen



Feuer und aggressiven Bränden

Versicherungsschutz:  
Einbruch / Diebstahl SE II  
€ 50.000,-\* gewerblich  
€ 100.000,-\* privat

### FARBALTERNATIVEN ohne Aufpreis

7035

3020

Sie möchten unterschiedliche Farben für innen und außen? Fragen Sie uns!

5000

6005

\* Unverbindliche Empfehlung / Richtwerte. Rücksprache mit Ihrem Sachversicherer erforderlich!

### TECHNIK, AUSSTATTUNG + ZUBEHÖR

#### Wertschutzschränke Euroguard SE II



##### Grundausrüstung

Technische Daten		SE II 0	SE II 1	SE II 2	SE II 3	SE II 4	SE II 5
Bestell-Nr.		1101000313	1101000314	1101000315	1101000316	1101000317	1101000318
Einbruchschutz (VdS / ECB•S)		II	II	II	II	II	II
Feuerschutz nach EN 15659		LFS 60 P	LFS 60 P	LFS 60 P	LFS 60 P	LFS 60 P	LFS 60 P
Maße außen (in mm)	Höhe	800	1050	1200	1450	1600	1850
	Breite	625	625	710	710	710	795
	Tiefe*	600	600	600	600	600	600
Maße innen (in mm)	Höhe	654	904	1054	1304	1454	1704
	Breite	480	480	565	565	565	650
	Tiefe	392	392	392	392	392	392
Gewicht	ca. kg	300	350	430	570	660	700
Farbe (Grundausrüstung)	RAL 7035	✓	✓	✓	✓	✓	✓
Sonderlackierungen / RAL-Farbe angeben	Bestell-Nr.	Alle Modelle: 1807000524					
Türen		1	1	1	1	1	1
Fachboden (Ausstattung)		1	1	2	2	3	3
Fassungsvermögen	Liter	123	170	233	288	322	434
Fassungsvermögen, Ordner, DIN A4		5	10	21	21	28	32

\* Durch die vorstehenden Beschläge erhöht sich das Außenmaß in der Tiefe um 80 mm.



Innenfach mit Zylinderschloss



Lochpunkte für Höhenverstellung

TECHNIK + AUSSTATTUNG



Sonderausstattung SE II A		SE II 0	SE II 1	SE II 2	SE II 3	SE II 4	SE II 5	SE II 6 / 2
Inneneinrichtung*								
Innenfach mit ZS und 2 Schlüsseln	Bestell-Nr.	1807000112	1807000112	1807000113	1807000113	1807000113	1807000114	1807000115
	Außenhöhe	190	190	190	190	190	190	215
	Durchgangshöhe	150	150	150	150	150	150	175
	Türen	1	1	1	1	1	1	2
Fachboden mit Bodenträgern	Bestell-Nr.	180700765	180700766	180700767	180700768	180700769	180700770	180700771
Fachboden auf Teleskopschiene	Bestell-Nr.	180700772	180700773	180700774	180700775	180700776	180700777	180700778
Linksanschlag	Bestell-Nr.	Alle Modelle: 1807000551						

\* Die Lackierung von Inneneinrichtungselementen erfolgt in RAL 7015.

Sonderausstattung SE II LFS		SE II A 0 SE II 0	SE II A 1 SE II 1	SE II A 2 SE II 2	SE II A 3 SE II 3	SE II A 4 SE II 4	SE II A 5 SE II 5	SE II A 6 / 2 SE II 6 / 2
Inneneinrichtung*								
Innenfach mit ZS und 2 Schlüsseln	Bestell-Nr.	1807000112	1807000112	1807000113	1807000113	1807000113	1807000114	1807000115
	Außenhöhe	190	190	190	190	190	190	215
	Durchgangshöhe	150	150	150	150	150	150	175
	Türen	1	1	1	1	1	1	2
Fachboden mit Bodenträgern	Bestell-Nr.	1807000071	1807000071	1807000072	1807000072	1807000072	1807000073	1807000074
Fachboden auf Teleskopschiene	Bestell-Nr.	1103000066	1103000066	1807000354	1807000354	1807000354	1103000078	1103000101
Linksanschlag	Bestell-Nr.	Alle Modelle: 1807000551						

**Inneneinrichtung**

- Höhenverstellbare Fachböden
- Ausziehbare Fachböden (Sonderausstattung)

**Bodenverankerung**

- Serienmäßig: Vorrichtung und Befestigungsmaterial



Rasteraufteilung des Innenraums



Separat verschließbares Innenfach (Sonderausstattung)

## VERSCHLUSSVARIANTEN

**Bedienkomfort für jeden Anspruch:**  
**Sie haben die freie Wahl!** Serienmäßiges Griffsystem ist das Komfort-Sicherheitsschloss KSS 4000.

**Detaillierte Informationen hierzu finden Sie in der Kataloggruppe 6 – Verschlussvarianten.**

Verschlussvarianten		SE II A	SE II
Grundausstattung:		Bestell-Nr.	Bestell-Nr.
Doppelbart-Sicherheitsschloss (DSS) mit 8 Zuhaltungen, 3 Schlüssel		✓	✓
Mechanisches Zahlenkombinationsschloss		anstelle DSS	1807000559
Elektronisches Zahlenkombinationsschloss VdS II mit Revision, Code-Combi-B		zusätzlich zum DSS	1807000560
Elektronisches Zahlenkombinationsschloss La Gard Basic		anstelle DSS	1807000347
Zusätzliches Doppelbart-Sicherheitsschloss*		zusätzlich zum DSS	1807000561
Zusätzlicher Schlüssel für DSS		anstelle DSS	1807000343
		zusätzlich zum DSS	1807000344
		1807000562	1807000562
		1807000563	1807000563

\*Verschiedenschließend



Grundmodul

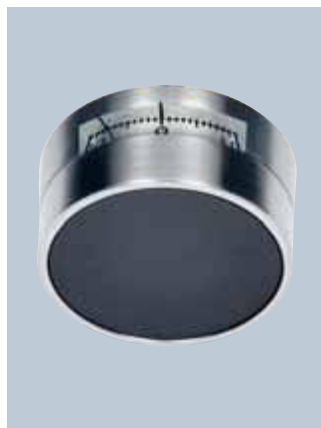

Mechanisches ZKS



Elektronisches ZKS La Gard Basic



Elektronisches Tastenkombinationsschloss Code-Combi-B