INTER SICHERHEITS SERVICE

Modelle

Wuppertal-Barmen

Einbruchschutz:
Grad I nach Euro-Norm EN 1143-1
Brandschutz: Feuerschutz S 60 P nach Euro - Norm EN 1047-1

BESONDERHEIT - Im Standard 1 verstellbarer Fachboden oben.

Empfohlen für die Aufbewahrung von:
- **Langwaffen, Kurzwaffen**
- **Munition**
- **Dokumenten**

Produktbeschreibung
Modelle Wuppertal-Barmen - Waffenschränke mit mit 60 min Brandschutz (S 60 P).

Korpus: mehrwandig 50 mm stark
Tür(en): mehrwandig 105 mm stark
Verriegelung: 4-seitig sperrend; dreiseitig über Riegelwerk, Scharnierseite zusätzlich gesichert durch starre Bolzen

Grundausstattung
Schloss: Doppelbart-Hochsicherheitsschloss VdS-Klasse I mit 2 Schlüsseln (Länge 120 mm)
Beschlag/Griff : Hängegriff 60 mm vorstehend (zzgl. zur Außentiefe)
Scharniere: Außenliegende Scharniere
Türöffnungswinkel: 180°
Bohrungen: 1 Stk. im Boden
Lackierung: RAL 7035 lichtgrau

Modelle

Wuppertal-Barmen

Artikel	Modell	Außenmaße *			Innenmaße			Türdurchgang		Verankerung		Gewicht	Anzahl	Anzahl	Innen-tresor
		Höhe mm	Breite mm	Tiefe mm	Höhe mm	Breite mm	Tiefe mm	Höhe mm	Breite mm	Boden Anzahl	Rückwand Anzahl	kg	Fachböden	Waffenhalter	Höhe mm
57200	Wuppertal-Barmen	1322	704	471	1221	604	329	1206	569	1	-	365	1	10	-
57201	Wuppertal-Barmen	1507	704	471	1406	604	329	1391	569	1	-	395	1	10	-
57202	Wuppertal-Barmen	1322	547	471	1221	447	285	1206	412	1	-	325	1	8	-
57203	Wuppertal-Barmen	1400	650	471	1299	550	329	1284	515	1	-	365	1	10	-
57204	Wuppertal-Barmen	1507	547	471	1406	447	329	1391	412	1	-	375	1	8	-

* ohne Scharnier, Griff und Beschlag

Korpus: mehrwandig
50 mm stark

Tür(en): mehrwandig
105 mm stark

Versicherungssumme

Die empfohlenen Versicherungssummen sind folgende:
- **privat bis 65.000,- € / mit EMA 130.000,- €**
- **gewerblich bis 20.000,- € / mit EMA 40.000,- €**

Bitte sprechen Sie hierzu mit Ihrem Versicherer. Je Versicherer, Risiko und Einsatzgebiet können die genannten Versicherungssummen variieren.

Verschlussoptionen

Standardverschluss

Doppelbartschloss

Optionale Verschlussvarianten gegen Mehrpreis

Mechanisches Kombinationsschloss

Elektronisches Kombinationsschloss

Elektronikschloss kombiniert mit mechanischer Revision (Ausser Art. 57202, 57204)

Zubehörartikel gegen Aufpreis

Innentresor (Ausser Art. 57200, 57202, 57203)

Staufach auf Türinnenseite

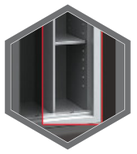

Trennwand mit verstellbare Fachboden (Ausser Art. 57202)

Zubehör - bzw. Ersatzteile

Türanschlag links

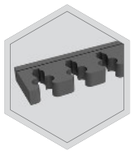

Waffenhalter aus Schaumstoff (65 mm)

Waffenhalter Vollgummi

Waffenhalter PRAX

RAL 7035

RAL 6020

RAL 7024

Gewichts, Farb-und Maßangaben sind unverbindlich. Irrtum, Gewichts-,Maß-und Farbveränderungen vorbehalten. Geringe Gewichts-, Farb- und Maßabweichungen sind produktionsbedingt. Technische Änderungen vorbehalten. Tresore evtl. kopflastig, bei Inbetriebnahme entsprechende Sorgfalt gem. Einbauanleitung walten lassen. Piktogramme stehen symbolisch für die jeweiligen Merkmale.

INTER
SICHERHEITS
SERVICE

Die Bilder stellen einen Muster- Waffenschrank (Modell **St. Gallen** 56402) mit zusätzlicher Innenausstattung dar.

Option **DIN links** heißt für uns, die Innenaustattung wird umgekehrt wie im Standard organisiert (Spiegelbild)

DIN rechts
(Türbänder rechts)

DIN links
(Türbänder links)

Option - **Trennwand mit verstellbaren Fachböden** - bedarf die Angabe der gewünschten Anzahl von Waffenhalter und der gewünschten Platzierung von Fachböden

Option - **Waffenhalter**

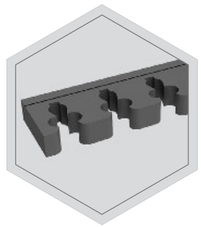

Schaumstoffwaffen-
halter 65 mm Breite

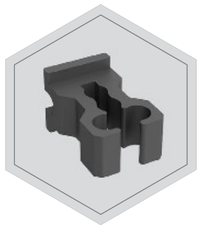

Spezial-Waffenhalter
aus Vollgummi

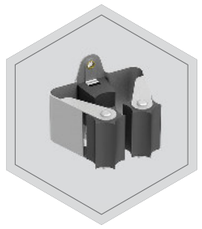

Klemmhalter aus Metall
mit Gummiensätzen

Waffenschränke

INTER SICHERHEITS SERVICE

Schaumstoffwaffenhalter

Standard Schaumstoffwaffenhalter
55 mm Breite

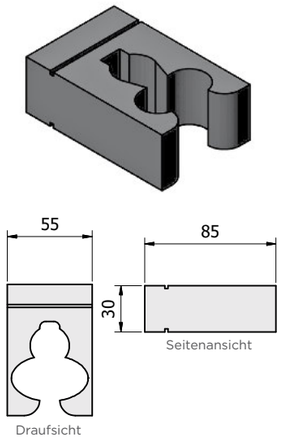

Schaumstoffwaffenhalter
65 mm Breite

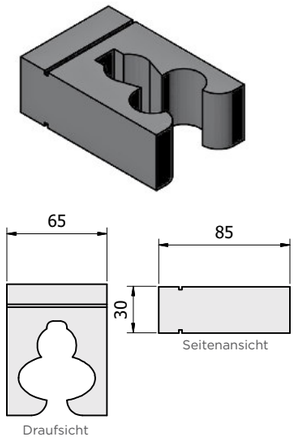

Beispiel einhängbarer Abstandshalter mit Schaumstoffwaffenhalter:

Schaumstoffwaffenhalter werden nur als Block eingesetzt.

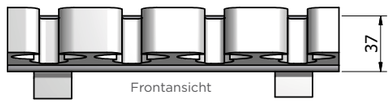

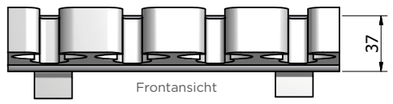

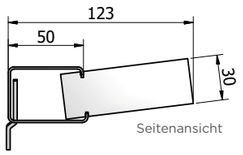

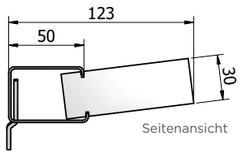

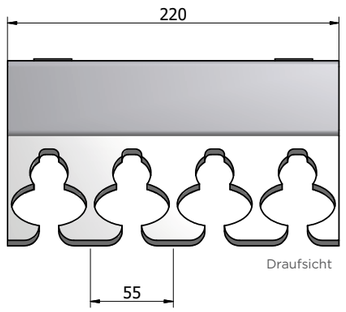

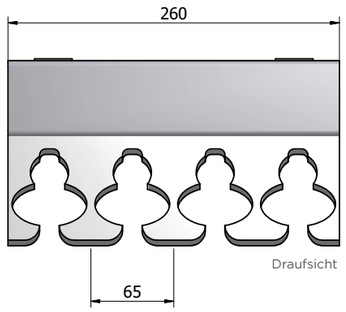

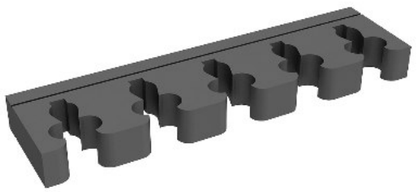

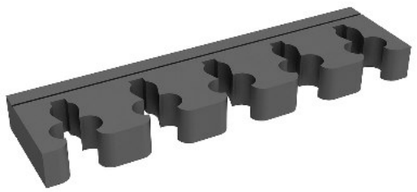

Waffenhalter aus Vollgummi

Waffenhalter aus Vollgummi

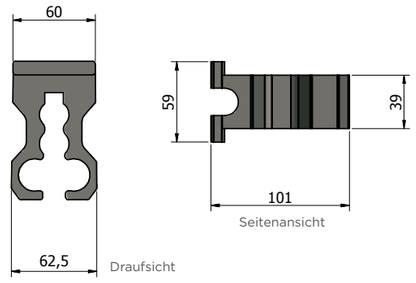

Klemmhalter aus Metall mit Gummiensätzen

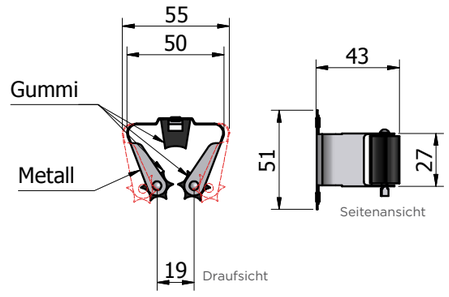

Beispiel einhängbarer Abstandshalter mit Waffenhalter aus Vollgummi.

Diese Waffenhalter werden einzeln eingesetz und können jederzeit auch entnommen werden. Waffenhalter aus Vollgummi können je nach Bedarf rausgenommen werden – um z.B größere Abstände zwischen den einzelnen Waffen zu erreichen. Sonderschiene erforderlich.

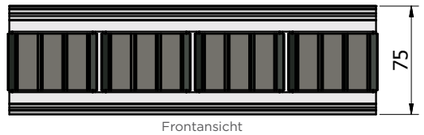

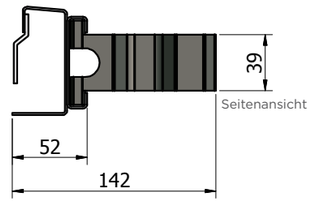

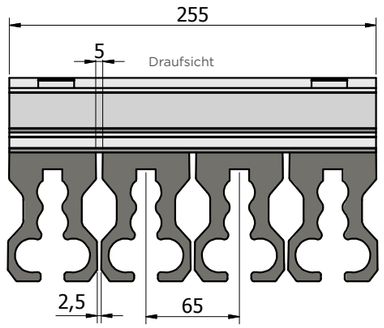

Diese Waffenhalter werden einzeln einge-setz und können jederzeit auch entnommen werden. Waffenhalter können je nach Bedarf rausgenommen werden – um z.B größere Abstände zwischen den einzelnen Waffen zu erreichen. Sonderschiene erforderlich.

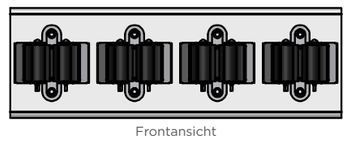

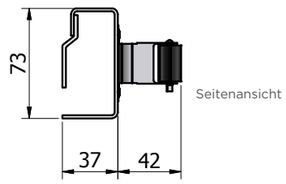

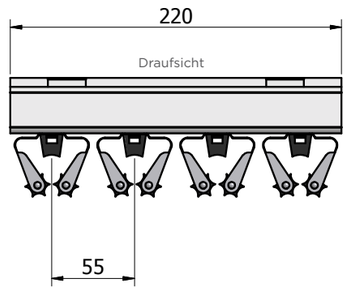

Waffenschränke