INTER SICHERHEITS SERVICE

Modelle

Dortmund-Kamen

Einbruchschutz: Grad 0 nach Euro-Norm EN 1143-1
Brandschutz: Feuerschutz LFS 30 P nach Euro - Norm EN 15659

BESONDERHEIT: Modelle 55500-55508 serienmässig mit Innentresor 200 mm hoch. Ab Art. 55002 mit 1/2 verstellbaren Fachböden über dem Waffenteil.

Empfohlen für die Aufbewahrung von:
- **Langwaffen, Kurzwaffen**
- **Munition**
- **Dokumenten**
- **Wertgegenständen**

Produktbeschreibung
Modelle Dortmund-Kamen - Waffenschränke mit leichtem Brandschutz LFS 30 P.

Korpus: mehrwandig 62 mm stark
Tür(en): mehrwandig 104 mm stark
Verriegelung: 4-seitig sperrend; dreiseitig über Riegelwerk. Scharnierseite gesichert durch ein Hintergreifprofil

Grundausstattung
Schloss: Doppelbart-Hochsicherheitsschloss VdS-Klasse I mit 2 Schlüsseln (Länge 120 mm)
Beschlag/Griff: Hängegriff 60 mm vorstehend (zzgl. zur Außentiefe)
Scharniere: Außenliegende Scharniere
Türöffnungswinkel: 180°
Bohrungen: 1 Stk. im Boden
Lackierung: RAL 7035 lichtgrau

Modelle

Dortmund-Kamen

Artikel	Modell	Außenmaße *			Innenmaße			Türdurchgang		Verankerung		Gewicht	Anzahl	Anzahl	Innen-tresor
		Höhe mm	Breite mm	Tiefe mm	Höhe mm	Breite mm	Tiefe mm	Höhe mm	Breite mm	Boden Anzahl	Rückwand Anzahl	kg	Fachböden	Waffenhalter Anzahl	Höhe mm
55500	Dortmund-Kamen	1550	700	550	1229	576	344	1396	546	1	-	307	-	10	200
55501	Dortmund-Kamen	1550	836	550	1229	712	344	1396	682	1	-	345	-	13	200
55502	Dortmund-Kamen	1706	636	550	1385	512	344	1552	482	1	-	315	-	9	200
55503	Dortmund-Kamen	1706	836	550	1385	712	344	1552	682	1	-	376	1	13	200
55504	Dortmund-Kamen	1806	700	550	1485	576	344	1652	546	1	-	353	2	10	200
55505	Dortmund-Kamen **	1706	950	550	1515	826	344	1515	796	1	-	458	1	15	200 ****
55506	Dortmund-Kamen **	1706	1260	550	1515	1136	344	1515	1106	1	-	557	1	20	200 ****
55507	Dortmund-Kamen **	1806	1200	550	1615	1076	344	1615	1046	1	-	569	2	19	200 ****
55508	Dortmund-Kamen **	1806	1486	550	1615	1364	344	1615	1334	1	-	668	2	24	200 ****
55509	Dortmund-Kamen	1400	520	500	1261	396	294	1246	366	1	-	226	2 ***	7	-
55510	Dortmund-Kamen	1400	675	500	1261	551	294	1246	521	1	-	260	2 ***	10	-

* ohne Scharnier, Griff und Beschlag ** 2-flügelige Tür *** mit Aussparung hinten zur Waffendurchführung **** 2-flg Innenfach mit Trennwand

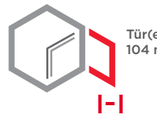

Versicherungssumme

Die empfohlenen Versicherungssummen sind folgende:
- **privat bis 40.000,- € / mit EMA 80.000,- €**
- **gewerblich bis 10.000,- € / mit EMA 20.000,- €**

Bitte sprechen Sie hierzu mit Ihrem Versicherer. Je Versicherer, Risiko und Einsatzgebiet können die genannten Versicherungssummen variieren.

Verschlussoptionen

Standardverschluss

Doppelbartschloss

Optionale Verschlussvarianten gegen Mehrpreis

Mechanisches Kombinationsschloss

Elektronisches Kombinationsschloss

Elektronikschloss kombiniert mit mechanischer Revision (Ausser Art. 55509)

Zubehörartikel gegen Aufpreis

Staufach auf Türinnenseite

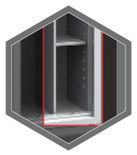
Trennwand mit verstellbare Fachboden

Zubehör - bzw. Ersatzteile

Türanschlag links

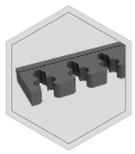
Waffenhalter aus Schaumstoff (65 mm)

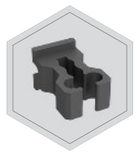
Waffenhalter Vollgummi

Waffenhalter PRAX

RAL 7035 RAL 6020 RAL 7024

Gewichts, Farb-und Maßangaben sind unverbindlich. Irrtum, Gewichts-,Maß-und Farbveränderungen vorbehalten. Geringe Gewichts-, Farb- und Maßabweichungen sind produktionsbedingt. Technische Änderungen vorbehalten. Tresore evtl. kopflastig, bei Inbetriebnahme entsprechende Sorgfalt gem. Einbauanleitung walten lassen. Piktogramme stehen symbolisch für die jeweiligen Merkmale.

INTER
SICHERHEITS
SERVICE

Die Bilder stellen einen Muster- Waffenschrank (Modell **St. Gallen** 56402) mit zusätzlicher Innenausstattung dar.

Option **DIN links** heißt für uns, die Innenaustattung wird umgekehrt wie im Standard organisiert (Spiegelbild)

DIN rechts
(Türbänder rechts)

DIN links
(Türbänder links)

Option - **Trennwand mit verstellbaren Fachböden** - bedarf die Angabe der gewünschten Anzahl von Waffenhalter und der gewünschten Platzierung von Fachböden

Option - **Waffenhalter**

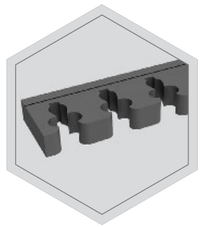

Schaumstoffwaffen-
halter 65 mm Breite

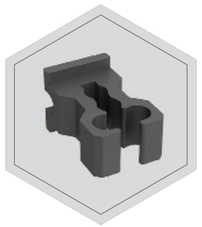

Spezial-Waffenhalter
aus Vollgummi

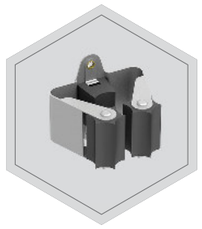

Klemmhalter aus Metall
mit Gummiensätzen

Waffenschränke

INTER SICHERHEITS SERVICE

Schaumstoffwaffenhalter

Standard Schaumstoffwaffenhalter
55 mm Breite

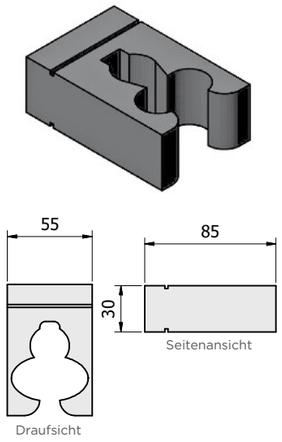

Schaumstoffwaffenhalter
65 mm Breite

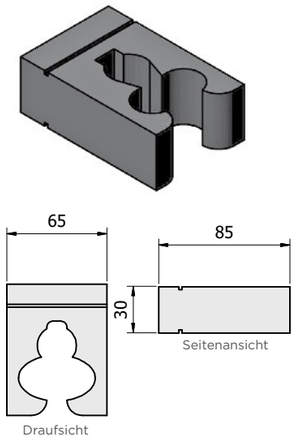

Beispiel einhängbarer Abstandshalter mit Schaumstoffwaffenhalter:

Schaumstoffwaffenhalter werden nur als Block eingesetzt.

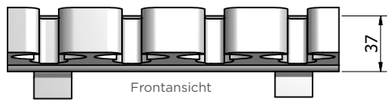

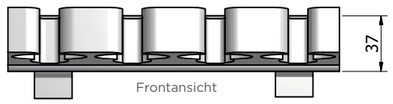

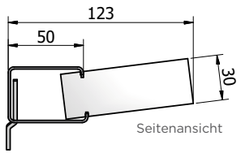

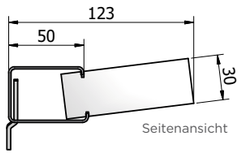

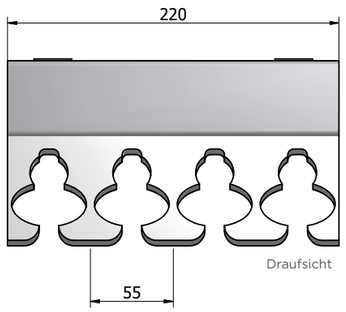

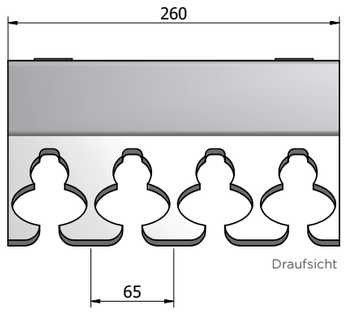

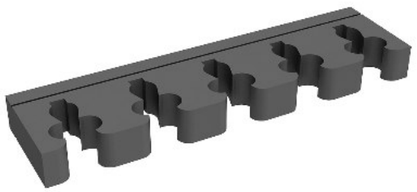

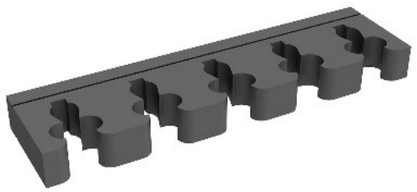

Waffenhalter aus Vollgummi

Waffenhalter aus Vollgummi

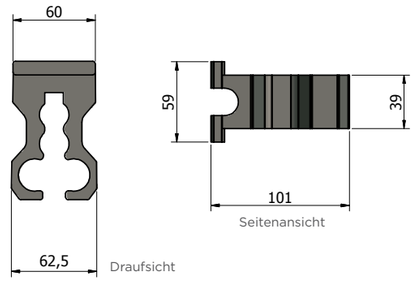

Klemmhalter aus Metall mit Gummiensätzen

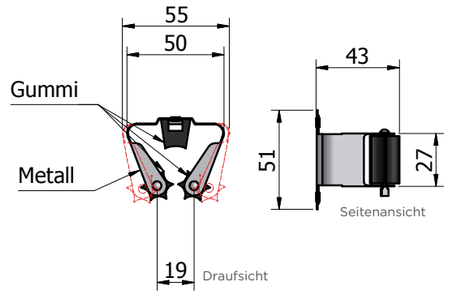

Beispiel einhängbarer Abstandshalter mit Waffenhalter aus Vollgummi.

Diese Waffenhalter werden einzeln eingesetz und können jederzeit auch entnommen werden. Waffenhalter aus Vollgummi können je nach Bedarf rausgenommen werden – um z.B größere Abstände zwischen den einzelnen Waffen zu erreichen. Sonderschiene erforderlich.

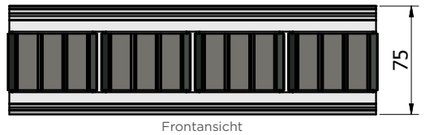

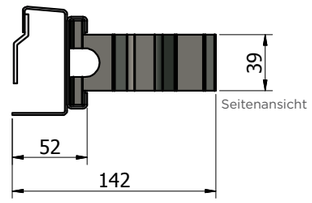

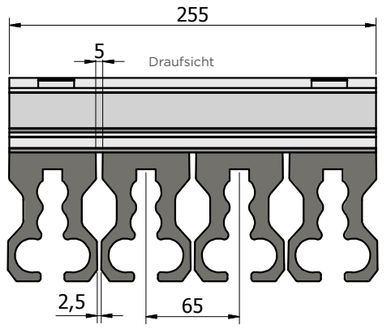

Diese Waffenhalter werden einzeln einge-setz und können jederzeit auch entnommen werden. Waffenhalter können je nach Bedarf rausgenommen werden – um z.B größere Abstände zwischen den einzelnen Waffen zu erreichen. Sonderschiene erforderlich.

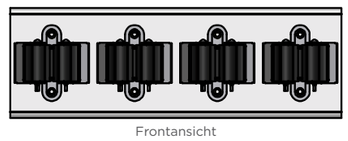

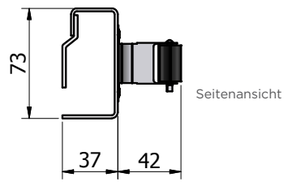

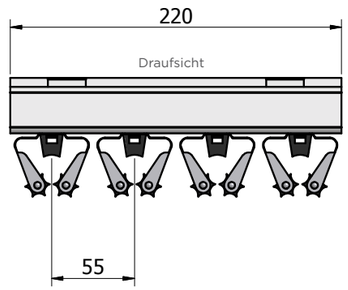

Waffenschränke