INTER SICHERHEITS SERVICE

Modell
Bamberg

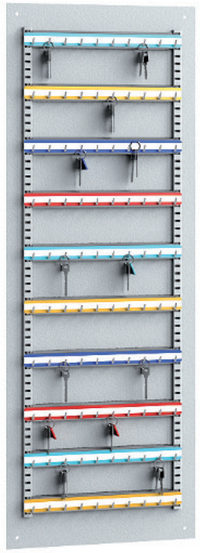

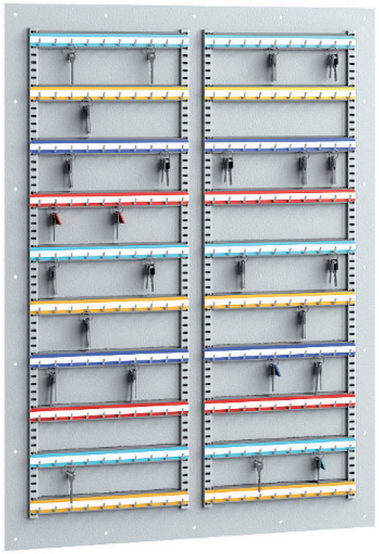

BESONDERHEIT - Wandtafeln zum Anschrauben an die Wand bis 50 Hakenleisten möglich. Hakenleisten im raster verstellbar, verschieden farbig, unnummeriert. Sonderhakenliesten mit langem Abstand und Breiter Ausführung lieferbar.

Empfohlen für die Aufbewahrung von:
- **Schlüsseln**

Produktbeschreibung
Modelle Bamberg - Wandtafeln.

Anschraubbare Wand mit Hakenleisten Rückwand 1,5 mm.

Grundausstattung
Bohrungen: 4 Stk. in der Rückwand
Lackierung: RAL 7035 lichtgrau

Modell
Bamberg

Artikel	Modell	Außenmaße *			Innenmaße			Verankerung		Hakenanzahl	Gewicht
		Höhe mm	Breite mm	Tiefe mm	Höhe mm	Breite mm	Tiefe mm	Boden Anzahl	Rückwand Anzahl	Anzahl	kg
02000	Bamberg	550	360	30	-	-	-	0	4	50	3,5
02001	Bamberg	1000	360	30	-	-	-	0	4	100	6,5
02002	Bamberg	1650	360	30	-	-	-	0	4	150	11
02003	Bamberg	1000	720	30	-	-	-	0	4	200	13
02004	Bamberg	1650	720	30	-	-	-	0	4	300	22

Anschraubbare Wand mit Hakenleisten Rückwand 1,5 mm

Hakenleisten standard ohne Mehrpreis

Art. 02010

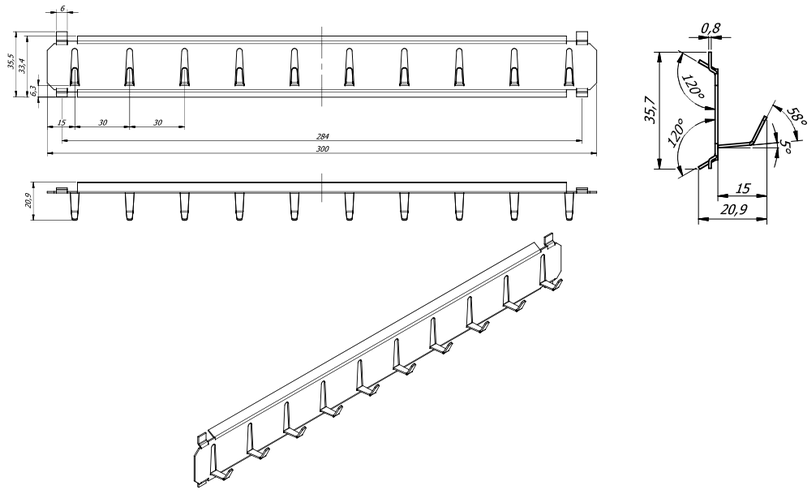

Zubehörartikel gegen Aufpreis

Schlüsselanhänger

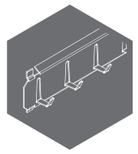

Hakenleisten

RAL 7035 | RAL 9006 | RAL 7024

Gewichts, Farb-und Maßangaben sind unverbindlich. Irrtum, Gewichts-,Maß-und Farbveränderungen vorbehalten. Geringe Gewichts-, Farb- und Maßabweichungen sind produktionsbedingt. Technische Änderungen vorbehalten. Tresore evtl. kopflastig, bei Inbetriebnahme entsprechende Sorgfalt gem. Einbauanleitung walten lassen. Piktogramme stehen Symbolisch für die jeweiligen Merkmale.

INTER SICHERHEITS SERVICE

Das Bild zeigt ein Beispiel für ein Wandtafel – Art. 02000 Bamberg mit Sonderausstattung.

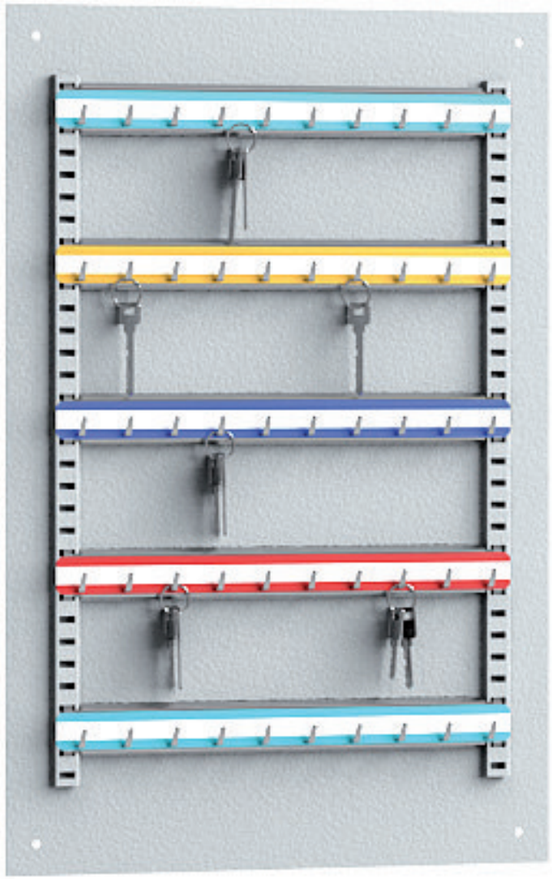

Optionale Schlüsselanhänger gegen Aufpreis

blue	Art. 15023.00
green	Art. 15023.01
yellow	Art. 15023.02
red	Art. 15023.03
black	Art. 15023.04

Artikel	Modell	Hakenleisten Anzahl	Hakenanzahl pro Leiste	Zwischen - - wände Anzahl	Hakenanzahl Anzahl
02000	Bamberg	5	10	-	50
02001	Bamberg	10	10	-	100
02002	Bamberg	15	10	-	150
02003	Bamberg	20	10	-	200
02004	Bamberg	30	10	-	300

Optionale Hakenleisten gegen Aufpreis

Art. 02011

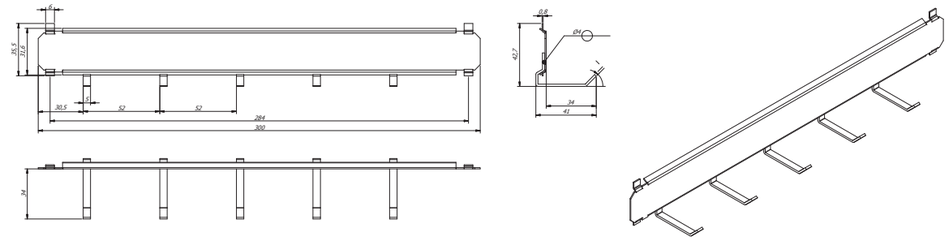

Art. 02012

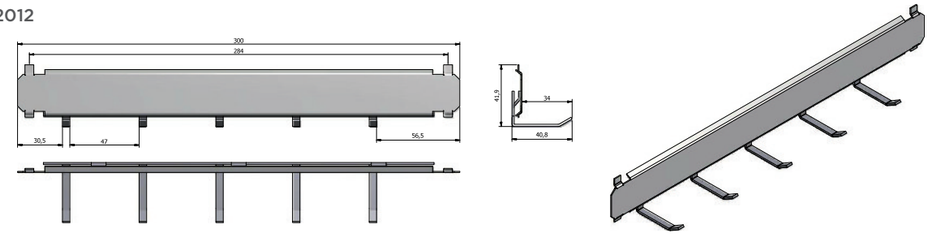

Art. 02013

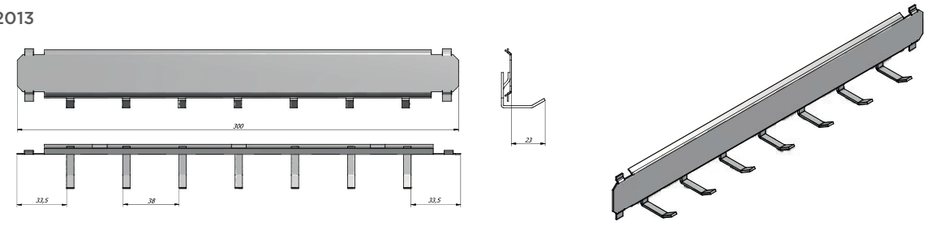

Art. 02014

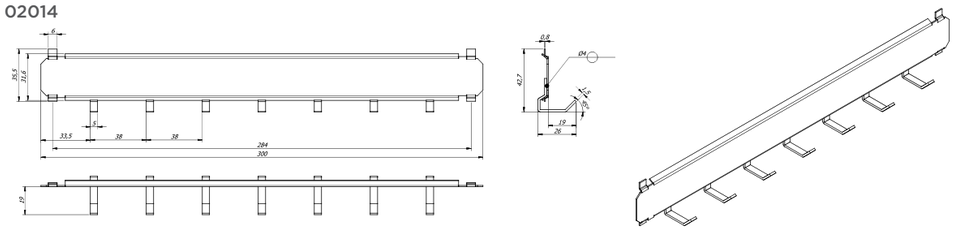

Vertikal Leisten

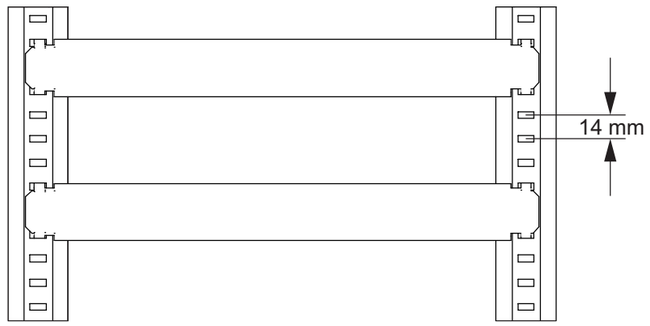

Schlüsselschränke